Územní plán Vranovice

katastrální území: Vranovice pod Třemšínem, Vranovice v Brdech

HLAVNÍ VÝKRES

LEGENDA:

PLOCHY S ROZDÍLNÝM ZPŮSOBEM VYUŽITÍ

STABILIZOVANÉ PLOCHY	PLOCHY ZMĚN I. ETAPA	PLOCHY ZMĚN II. ETAPA	ÚZEMNÍ REZERVA	
B	B1	B	B-R	PLOCHY BYDLENÍ
S	S1			PLOCHY SMÍŠENÉ OBYTNÉ
O	O1			PLOCHY OBČANSKÉHO VYBAVENÍ
R				PLOCHY REKREACE
RH				PLOCHY REKREACE - NA PLOCHÁCH PŘÍRODNÍHO CHARAKTERU
V				PLOCHY VÝROBY A SKLADOVÁNÍ
I				PLOCHY SMÍŠENÉ VÝROBNÍ
T				PLOCHY TECHNICKÉ INFRASTRUKTURY
P	P1			PLOCHY VEŘEJNÝCH PROSTRANSTVÍ
D	D1			PLOCHY DOPRAVNÍ INFRASTRUKTURY
W				PLOCHY VODNÍ A VODOHOSPODÁŘSKÉ
L				PLOCHY LESNÍ
N				PLOCHY PŘÍRODNÍ
A				PLOCHY ZEMĚDĚLSKÉ
H				PLOCHY SMÍŠENÉ NEZASTAVĚNÉHO ÚZEMÍ

VYMEZUJÍCÍ HRANICE

- HRANICE ŘEŠENÉHO ÚZEMÍ
- HRANICE KATASTRÁLNÍHO ÚZEMÍ
- HRANICE ZASTAVĚNÉHO ÚZEMÍ
- HRANICE ZASTAVITELNÝCH PLOCH
- HRANICE PLOCH S ROZDÍLNÝM ZPŮSOBEM VYUŽITÍ
- ÚS — HRANICE PLOCH, KTERÉ JE NUTNO ŘEŠIT ÚZEMNÍ STUDIÍ
- HRANICE ÚZEMNÍ REZERVY

INFORMATIVNÍ ÚDAJE

- B — OZNAČENÍ VYUŽITÍ PLOCH
- B1 — OZNAČENÍ PLOCH ZMĚN
- CHRÁNĚNÁ KRAJINNÁ OBLAST

ÚZEMNÍ SYSTÉM EKOLOGICKÉ STABILITY

- REGIONÁLNÍ BIOCENTRUM
- REGIONÁLNÍ BIOKORIDOR
- LOKÁLNÍ BIOCENTRUM
- LOKÁLNÍ BIOKORIDOR
- OCHRANNÁ ZÓNA NADREGIONÁLNÍHO BIOKORIDORU
- INTERAKČNÍ PRVEK VYMEZENÝ
- INTERAKČNÍ PRVEK NAVRŽENÝ

DOPRAVNÍ INFRASTRUKTURA

- NÁVRH KORIDORU DOPRAVY
- CYKLOTRASA, CYKLOSTEZKA - NÁVRH

TECHNICKÁ INFRASTRUKTURA

VODOHOSPODÁŘSKÉ ŘEŠENÍ

- NÁVRH KORIDORU VODOVODU
- NÁVRH KORIDORU KANALIZACE

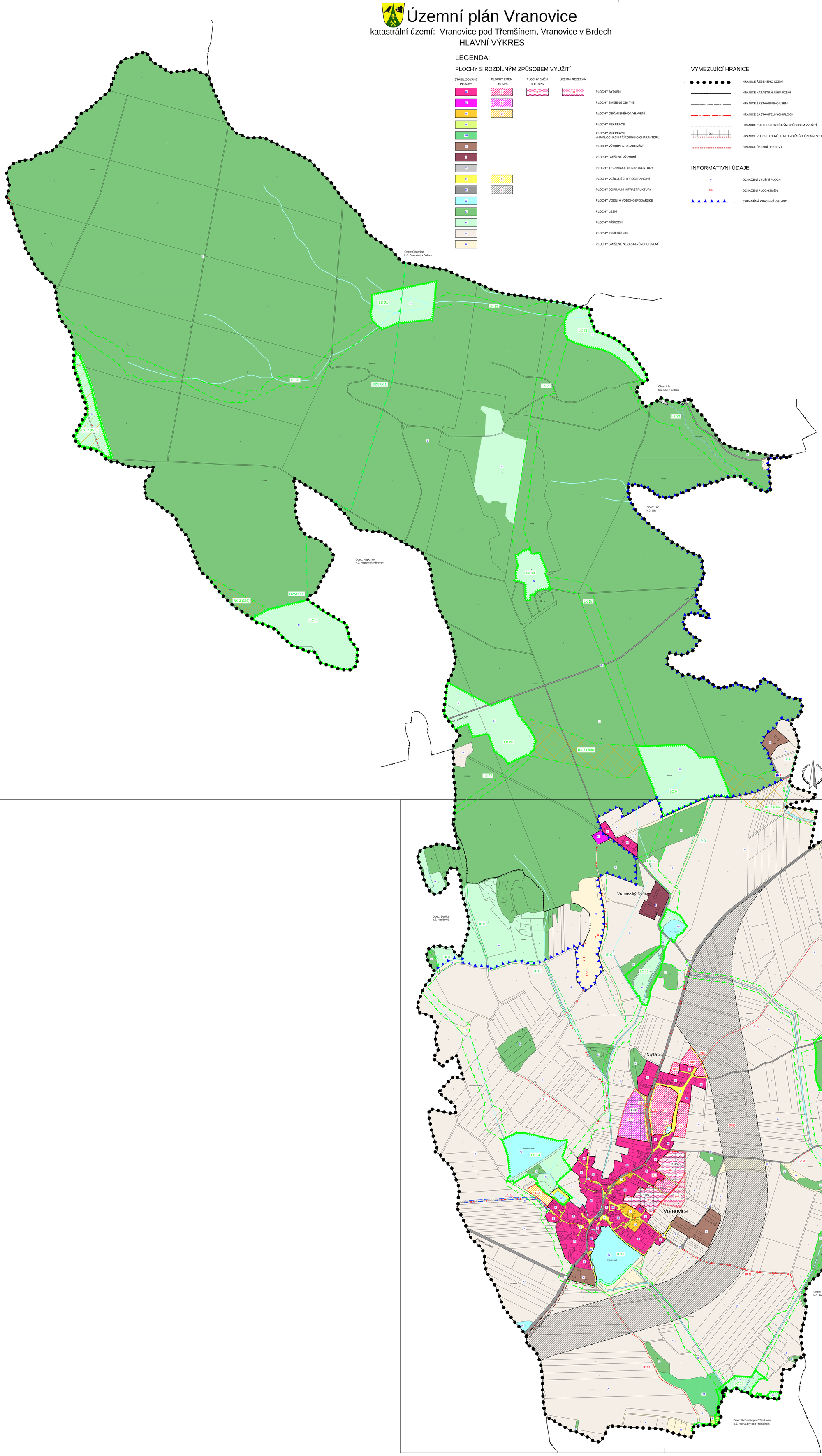

Tento projekt byl realizován s finančním přispěním Středočeského kraje.

Středočeský kraj

Územní plán Vranovice

ÚZEMNÍ PLÁN	HLAVNÍ VÝKRES

PROJEKTOVÝ ATELIÉR AD s.r.o.
ING. ARCH. JAROSLAV DANĚK
HUSOVA 4, Č. BUDĚJOVICE, 370 01, TEL. 387 312 514, 605 277 698
www.atelierad.cz, atelierad@atelierad.cz, IČ 25194771, DIČ CZ25194771

RAZÍTKA A PODPISY:

ZPRACOVATEL:	ING. ARCH. JAROSLAV DANĚK		
KRESLIL:	LUKÁŠ HOLEMÝ		
ČÍSLO ZAKÁZKY: 53_2016	ČÍSLO VÝKRESU:	ČÍSLO PARÉ:	
DATUM: ČERVEN 2019	2b	1	
MĚŘÍTKO: 1 : 5 000			

ZÁZNAM O ÚČINNOSTI

DATUM NABYTÍ ÚČINNOSTI	25. 06. 2019
POŘIZOVATEL	SPRÁVNÍ ORGÁN, KTERÝ ÚP VYDAL
OBECNÍ ÚŘAD VRANOVICE ING. MIROSLAV SLÁDEK Oprávněná úřední osoba pořizovatele	ZASTUPITELSTVO OBCE VRANOVICE
RAZÍTKO A PODPIS:	RAZÍTKO A PODPIS:

Tento projekt byl realizován s finančním přispěním Středočeského kraje.

Středočeský kraj

Územní plán Vranovice

ÚZEMNÍ PLÁN | HLAVNÍ VÝKRES

PROJEKTOVÝ ATELIÉR AD s.r.o.
ING. ARCH. JAROSLAV DANĚK
HUSOVA 4, Č. BUDĚJOVICE, 370 01, TEL. 387 312 514, 605 277 698
www.atelierad.cz, atelierad@atelierad.cz, IČ 25194771, DIČ CZ25194771

RAZÍTKA A PODPISY:

ZPRACOVATEL: ING. ARCH. JAROSLAV DANĚK
KRESLIL: LUKÁŠ HOLEMÝ
ČÍSLO ZAKÁZKY: 53_2016
DATUM: ČERVEN 2019
MĚŘÍTKO: 1 : 5 000
ČÍSLO VÝKRESU: 2a
ČÍSLO PARÉ: 1

ZÁZNAM O ÚČINNOSTI

DATUM NABYTÍ ÚČINNOSTI: 25. 06. 2019
POŘIZOVATEL: OBECNÍ ÚŘAD VRANOVICE, ING. MIROSLAV SLÁDEK, Oprávněná úřední osoba pořizovatele
SPRÁVNÍ ORGÁN, KTERÝ ÚP VYDAL: ZASTUPITELSTVO OBCE VRANOVICE
RAZÍTKO A PODPIS:
RAZÍTKO A PODPIS: